# Coro de Doctores
# Zarzuela: El Rey que rabió Nº 381

**Ruperto Chapí (1851-1909)**

Hombres

8 *pp*

Juz - gan - do por los sín - to-mas que tie - ne el a - ni-

12 H.

-mal, bien pue - de es - tar hi - dró - fo-bo y pue - de no lo es - tar;

17 H. *f*

y a - fir - ma el gran Hi - pó - cra-tes que el pe - rro en ca - so tal

22 H.

sue - le la-drar mu - chí - si-mo o sue-le no la - drar;

27 H. *pp*

con la len-gua fue - ra, tor - ba la mi-ra - da, hú - me do el ho-ci - co, dé - bi-les las pa - tas,

31 H.

muy ca-í - do el ra - bo, las o-re - jas ga-chas... to - dos es - tos sig - nos

36 H. *f* *pp*

prue - ba son de ra - bia pe - ro al mis - mo tiem - po,

40 H. *ff* *pp*

bien pue-den pro-bar que el pe-rro es-tá can - sa - do de tan - to an - dar.

44 H. 3 *p*

Doc - to - res sa - pien - tí - si-mos que yo he es - tu-dia - do bien

51 H. *pp*

son en sus o - bras clí - ni-cas de nues - tro pa - re - cer:

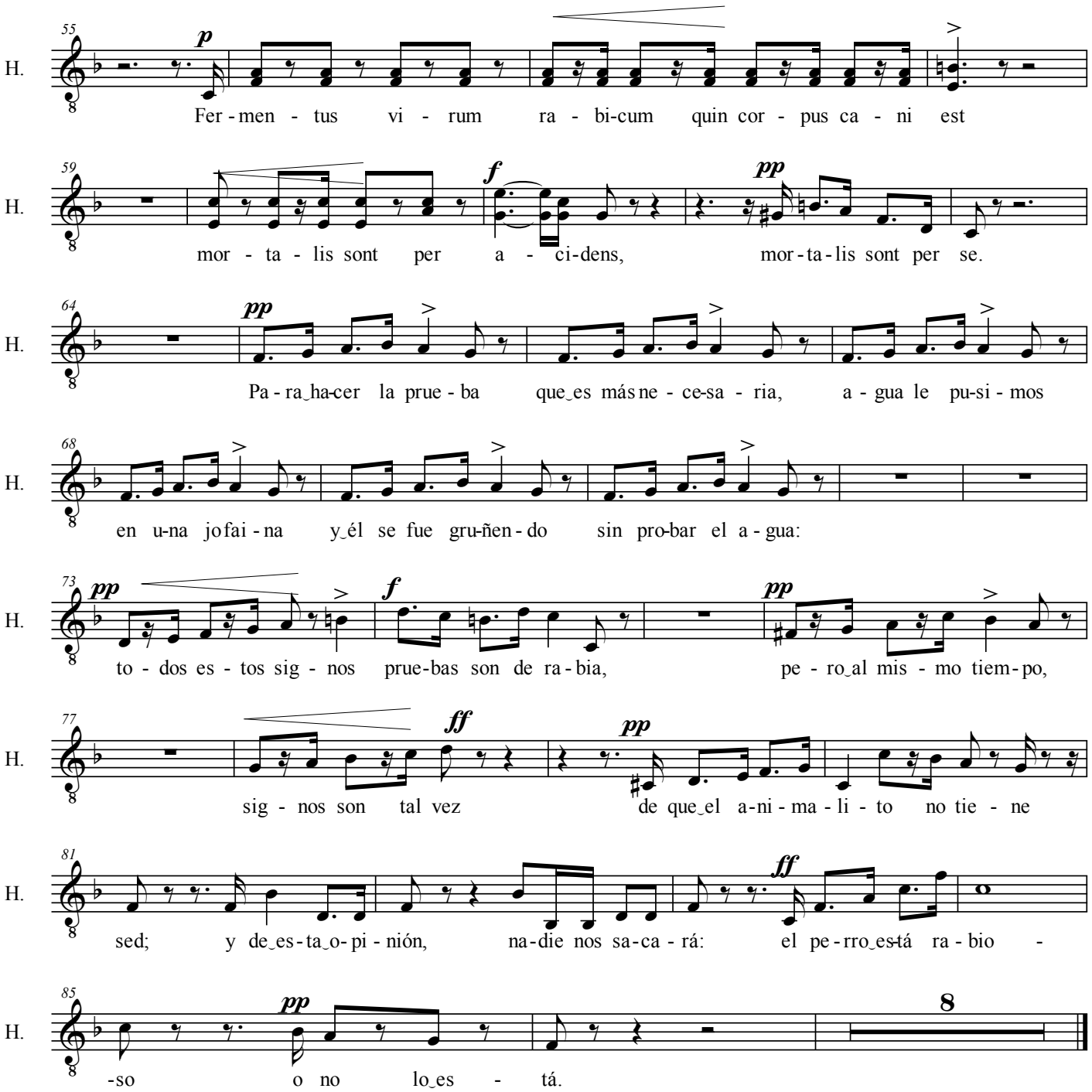


Juzgando por los síntomas que tiene el animal, bien puede estar hidrófobo y puede no lo estar;
y afirma el gran Hipócrates que el perro en caso tal suele ladrar muchísimo o suele no ladrar;

Con la lengua fuera, torba la mirada, húmedo el hocico, débiles las patas,
muy caído el rabo, las orejas gachas... todos estos signos prueba son de rabia
pero al mismo tiempo, bien pueden probar que el perro está cansado de tanto andar.

Doctores sapientísimos que yo he estudiado bien son en sus obras clínicas de nuestro parecer:
Fermentus virum rabicum quin corpus cani est mortalis sont per acidens, mortalis sont per se.

Para hacer la prueba que es más necesaria, agua le pusimos en una jofaina
y él se fue gruñendo sin probar el agua: todos estos signos pruebas son de rabia,
pero al mismo tiempo, signos son tal vez de que el animalito no tiene sed.

Y de esta opinión nadie nos sacará: el perro está rabioso o no lo está.